

Historische Aufnahmen aus den 50er-Jahren

- freundlicherweise bereitgestellt von Kurt Hindemith
inkl. Kopie eines Startbuches für Judo

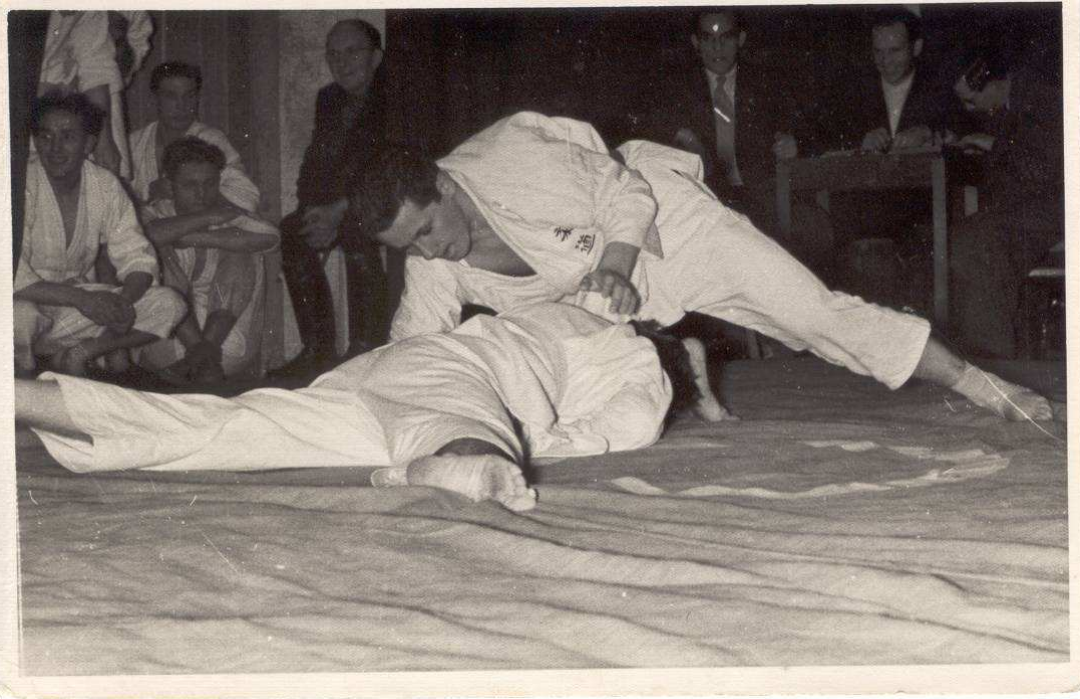

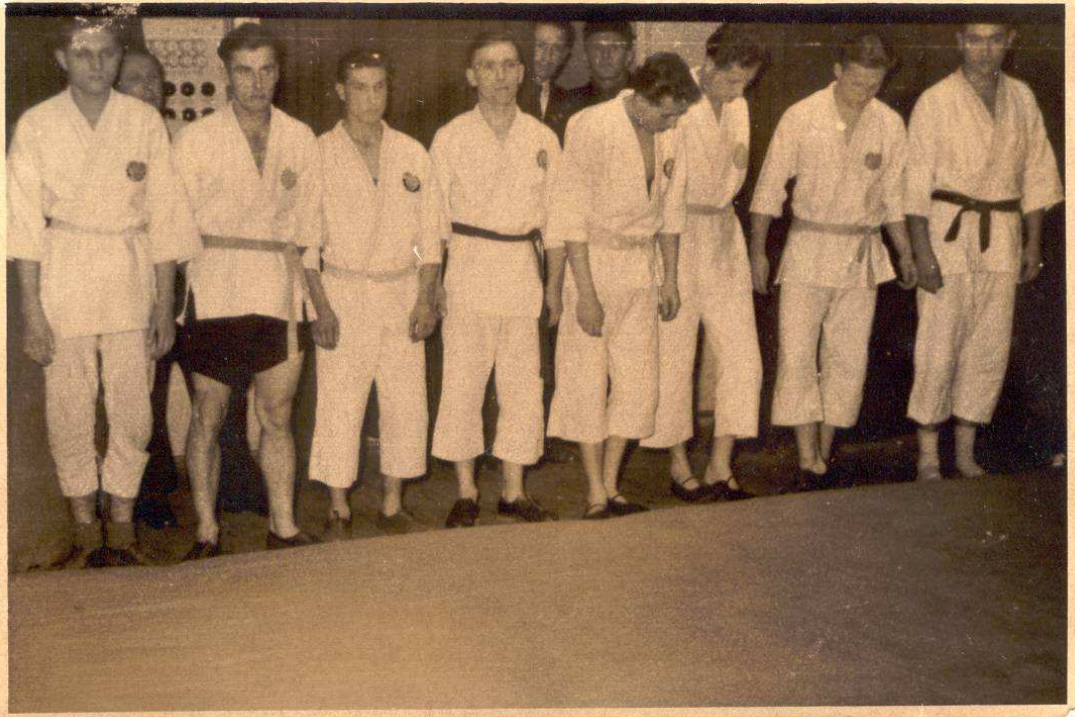

Hindemith; Knüpfer; Herbst; Schulze; Gröger,R.; Gröger,E.; Zeuner



Zeuner und Gröger



1. Mai 1952

Vom Interzonenkampf in Schmölln



Unsere Bilder zeigen: Sportfreundin Erna Heckel, Nürnberg, am Schwebebalken (links) und Gröger, Schmölln, gegen Kalb, Nürnberg, im Judo die sich unentschieden trennten (rechts).

Motor Schmölln schlug Nürnberg überraschend mit 10:2

Zu einer wahren Großveranstaltung im Sport gestaltete sich der Interzonen-Vergleichskampf der Sektionen Judo / Turnen unter der Losung: „Vorwärts zum II. Deutschen Turn- und Sportfest 1956 in Leipzig“ im Gewerkschaftshaus in Schmölln.

Den sportlichen Wettkampf eröffnete die Sektion Judo, die eine Mannschaft aus Nürnberg Jahn 1863 zu Gast hatte. Da die Gäste am Vorabend einen Kampf mit Jugoslawien hatten, zeigte sich eine Konditionsschwäche. Obwohl die Mannschaft einen höheren Leistungsstand der Kiugrade hatte, entschied doch schließlich der kämpferische Einsatz unserer Sportler den Sieg. Nachdem die beiden Rahmenkämpfe, Hindemith (Sch.) gegen Hofmann (Nbrg.) 1:0 und Knüpfer (Sch.) gegen Müller (Nbrg.) 0:1, das Vorspiel gaben, begann der Mannschaftskampf mit dem Federgewicht Herbst (Sch.) gegen Hofmann (Nbrg.). Wie schon immer legten die beiden kleinsten Gewichtsklassen ein unheimliches Tempo vor. Beide waren in der Bodenarbeit besser als im Standkampf, und mit einem 0:0 trennten sie sich unentschieden. Den

schönsten und beweglichsten Kampf ohne weiteres im Leichtgewicht Schulze (Sch.) gegen Braun (Nbrg.), zwei starke gleichwertige Kämpfer, schnell und hart, dabei kam Schulze schneller zum Zug, denn nach drei Minuten schaffte er durch zwei halbe Würfe einen schönen 1:0-Sieg. Gröger I (Sch.) und Kalb (Nbrg.) trennten sich etwas schmeichelhaft für Gröger unentschieden 0:0. Den schnellsten Sieg holte sich Gröger II (Sch.) über Grüßner (Nbrg.); denn bereits nach einer Minute gelang es Gröger durch einen schönen Wurf, den Sieg an sich zu reißen. Im Halbschwergewicht eine harte Auseinandersetzung zwischen Zeuner (Sch.) und Möller (Nbrg.), trotzdem für diese Gewichtsklasse der Kampf sehr schnell war. In genau 2:50 Minuten mußte ein Haltegriff vorzeitig gelöst werden wegen Verletzungsgefahr, und somit siegte Zeuner mit 1:0.

Unsere westdeutschen Sportfreunde aus Nürnberg aber können wir nur das beste Lob aussprechen, sie waren im Kampf sowie in der Kameradschaft die besten Freunde und werden es auch bleiben. Schul-



STARTBUCH FÜR JUDO

Sektion Judo
der Deutschen Demokratischen Republik

Das Startbuch gilt nicht als Sportausweis.
Es ist vor jedem Kampf, zusammen mit dem Sportausweis dem jeweiligen Kampfgericht auszuhandigen.
Eintragungen in das Startbuch dürfen nur von dem amtierenden Kampfrichter bzw. Wettkampfleiter vorgenommen werden.
Bestätigung der Gürtelprüfungen (Seite 24) hat nur durch den Prüfer selbst zu erfolgen.
Eintragungen durch Unbefugte sind unzulässig und haben Einzug des Startbuches und Startsperrre zur Folge.

Sektion Judo
der Deutschen Demokratischen Republik

SEKTION JUDO
DER DEUTSCHEN DEMOKRATISCHEN REPUBLIK



Stempel

Unterschrift

Name: Hindemith
Vorname: Kurt
geb. am: 9. 7. 35
Anschrift: Schmölln.
Ronneburgerstr. 29
Sportgemeinschaft: B.S.G. Motor
Schmölln.
Bezirk: Leipzig

Dat.	Kopf		Herz ¹⁾ s. unten		Lunge ²⁾ s. unten Atemkapazität
	a) Augen b) Gehör c) GebiB		a) Blutdruck b) Puls		
6. NOV 1954	a)		vor	nach	
	b)		120/120 mmHg	140 mmHg	
	c)		62	68	
1. APR 1955	a)		vor	nach	
	b)		120/120	140	
	c)				
1.9 APR 1956	a)		vor	nach	
	b)		120/120	140	
	c)				
	a)		vor	nach	
	b)				
	c)				
	a)		vor	nach	
	b)				
	c)				

¹⁾ Blutdruck und Puls vor und nach Belastung. Halbjährlich EKG-Befund eintragen.
²⁾ Halbjährlich Durchleuchtungsbefund eintragen.

Starterlaubnis kann nur erteilt werden, wenn nach jedem 20. Kampf

Bauch (Besonders Leber und Milz) Urobilinogen	Gliedmaßen (Knochenbrüche, Zerrungen usw.)	Zentrales Nervensystem (Reflexe)	Start- fähig ja/nein	Unterschrift und Stempel des Arztes
us.	us.			Dr. med. Rudolf Knölle Schmölzer Str. Leipzig 13100039
us.	us.			Dr. med. Rudolf Knölle Schmölzer Str. Leipzig Kreis-Sport-Arzt
				Dr. med. Rudolf Knölle Schmölzer Str. Leipzig Kreis-Sport-Arzt

eine Untersuchung durchgeführt worden ist. Haben weniger Kämpfe stattgefunden, so hat sie spätestens nach 6 Monaten zu erfolgen.

Gürtelprüfungen

Datum	Grad	Prüfer	Dan
20.1.55	6. Kyu weiß	[Signature]	2 Kyu
	5. Kyu gelb		
	4. Kyu orange		
	3. Kyu grün		
	2. Kyu blau		
	1. Kyu braun		
	1. Dan		
	2. Dan		
	3. Dan		
	4. Dan		
	5. Dan		
	6. Dan		
	7. Dan		
	8. Dan		
	9. Dan		

schwarz

Körperkultur und Sport

müssen einen Teil unserer Kultur, einen festen Bestandteil unserer gesamten Lebensweise darstellen Um die Heranbildung des allseitig entwickelten Menschen zu fördern und zu sichern, ist es notwendig, die Einheit der körperlichen und geistigen Erziehung zu gewährleisten.

(Aus der EntschlieBung des Zentralkomitees der Sozialistischen Einheitspartei Deutschlands auf der Tagung vom 15. bis 17. März 1951)